



KAKOGAWA GENERAL HEALTH CARE CENTER

公益財団法人
加古川総合保健センター

welln^oage

ウェルネージかこがわ



健康づくりの拠点として

wellness (健康)
×
age (世代)
wellnage
ウェルネージかこがわ

会館名「ウェルネージかこがわ」は“ウェルネス(健康)”と、“エイジ(世代)”を組み合わせて名づけられました。すべての世代の健康づくりの拠点として発展していきたいという願いが込められています。建物の東側4・5階壁面は若草・緑・黄緑色になっており、健康的な躍動感や街のにぎわいを表現しています。施設周辺の植栽には、健康をイメージしてハーブ系の樹木を採用し、一年中どこかで花をごらんいただけます。

会館には保健センターだけではなく加古川医師会・播磨歯科医師会・播磨薬剤師会(三師会)も事務所を構え、加古川市・稲美町・播磨町(一市二町)とともに健康づくりの連携を図っています。

● 若草色
ひとを表し、躍動感、
生命力を想起させます。

● 緑色
自然を表し、水の恵み、白砂青松、
松穀倉を想起させます。

● 黄緑色
健康を表し、安心感、清潔感、
先進性を想起させます。



公衆衛生の向上をめざして

経営理念

地域の健康を支える



ウェルネージかこがわという名称の由来通り、すべての世代の方々にいままで以上にご利用いただくことが保健センターの使命です。

時代に合った新たなメニューやサービスを提案し実施することで事業全体をより一層拡充していきます。

みなさまの疾患予防や早期発見・早期対処に結びつけ公衆衛生の更なる向上を図ります。

健康づくり支援

私たちは、「自分の健康は自分で守る」という個人の積極的な健康づくり、病気の早期発見、早期対処をサポートします。

地域づくり支援

私たちは、社会や時代のニーズに対応して、健康で安心して暮らすことができる地域づくりをサポートします。

たゆまぬ努力

私たちは、医師会や行政等と連携し、使命感を持って技術・知識・倫理観を磨き、的確にサポートできるように、たゆまぬ努力を続けます。

経営方針

当センターは住民健診をはじめ人間ドックやがん検診など各種健診を実施しています。より広くより多くの方々の健康を今まで以上に支援するため西日本最大級の健診フロアと女性健診フロアを設けました。さらに、CTを導入するなど多様なニーズに応える施設です。

メインエントランス横には気軽に健康チェックができる『駅チカLABO』もございます。ぜひみなさまの健康管理のきっかけになればと考えております。

すべての世代の健康を支援する“健康づくりの拠点”として今後もさらに発展できるよう努めてまいります。

公益財団法人 加古川総合保健センター
理事長 枝川 潤一



女性 健診フロア

乳がん・子宮がん検診をおこなうフロアは女性専用のため、安心して検査を受けていただけます。入口のガラス扉には稲美町のコスモスをイメージしたデザインがあしらわれ、フロア内の壁面にはデザインクロスや季節に応じた絵画など、美術ギャラリーを連想させる女性らしい雰囲気となっています。

女性スタッフがサポートしています



優しく清潔感のある
女性専用のフロアで
安心して受診いただけます。



マンモグラフィ

乳房専用のX線撮影検査です。乳房を圧迫しながら薄く均等に広げることにより、少ない放射線量で乳房の中を鮮明に写し出します。



乳腺エコー(乳腺超音波検査)

超音波による検査です。痛みを伴わないため負担が少なく受診いただけます。乳腺の多い方・若年者の方に有用です。



子宮頸がん検査

子宮の入り口(子宮頸部)の細胞を採取し、子宮頸部に発生するがん及びがんになる手前の段階(前駆病変)の有無を調べる検査です。



総合受付

健康診断

ひとりひとりの一貫した健康管理を支援するため、がん検診、学校健診、事業所健診など様々な健康診断をおこなっています。受付や各種検査ではお客様が不安を感じないように、スタッフが丁寧に対応いたします。

みなさまを笑顔でお迎えます。



【特定健診及び特定保健指導】

医療保険者に実施を義務付けられている特定健康診査を実施しています。

【がん検診など】

一市二町にお住まいの方を対象とした検診を実施しています。

【学校健診】

一市二町の幼稚園、小学校、中学校および近隣地域の高等学校、大学等の園児児童生徒や学生を対象とした健康診断を実施しています。

【事業所健診】

労働安全衛生法に基づく定期健診、全国協会けんぽの生活習慣病予防健診およびがん検診等、事業所で働く方を対象とした健康診断を実施しています。特殊健康診断、労災保険による二次健康診断も実施しています。



問診ブース



計測室



心電図検査室



採血室



胸部撮影室



胃部撮影室



胃カメラ検査室



超音波検査室

明るい健診フロアでゆったりと。
リラックスして受診いただけます。

人間ドック

当センターの1日人間ドックは、受診当日に結果を聞くことができるため、短時間に効率よく質の高い健診を受けたい方におすすめです。

「ご自身の体の状態を正しく理解したい」「健康について気になる」「節目の年齢なので健康をチェックしたい」など目的に合わせたコースをご用意しています。

生活習慣病やがんなどを早期に発見し、治療していただくことで健康寿命を延ばし、より健康な生活をおくるのが、人間ドックの目的です。



CT検査

低線量胸部CT検査と内臓脂肪測定を受診いただけます。



当日結果説明

受診当日の午後より、医師からドックの結果説明を受けていただけます。



保健指導

保健師・管理栄養士による健康に関するアドバイスをおこなっております。

待ち時間を快適に 過ごすための特別待合室。

落ち着いた雰囲気の間接照明、マッサージチェアやドリンクのサービスで、ゆったりと過ごしていただけるよう配慮しました。1日人間ドックの結果説明までの間、くつろいでお待ちいただけます。

人間ドックの定期的な受診が健康増進・維持には大切、そのためのお手伝いをします。





巡回健診

質の高い健診を
いつでも どこでも
お届けします。

1度に50名以上の健康診断の受診が見込まれる事業所では、巡回健診を実施しています。労働安全衛生法に定められる定期の健康診断の他、全国健康保険協会(協会けんぽ)の生活習慣病予防健診やがん検診なども受診可能です。

事業所ごとに担当が付き、綿密な打ち合わせをおこない、さまざまなご要望に応じていきます。

巡回健診の流れ



健診結果は受診後2~3週間でお届けいたします

労働衛生に関する報告業務のサポート実施

労働基準監督署への定期健康診断結果報告書作成のサポートサービス(無料)がご利用できます。

未受診者フォロー環境の完備

巡回健診時に受診できなかった方も後日、当センターにて受診いただけます。



ストレスチェックシステム

タブレットによるチェックで結果がすぐわかる

タブレットで回答し、その場ですぐに結果を提供できます。タブレットでのストレスチェックは、回答の抜けの心配がありません。当センターでは、個人ごとの結果だけではなく、事業所全体や所属単位ごとにストレスの程度を分析し、グラフにした結果の提供も可能です。

特定保健指導

保健師・管理栄養士と一緒に生活習慣を改善していきます。

生活習慣病の発症リスクが高いメタボリックシンドロームに着目し、生活習慣を改善することで、生活習慣病を予防することを目的としています。当センターでは健診の結果に応じて保健師・管理栄養士からひとりひとりにあった指導を受けていただくことができます。

特定保健指導は、リスクの程度に応じて、「動機付け支援」と「積極的支援」に分類されます。

対象者が生活習慣の問題点を把握し、改善に向けて自主的な取り組みを継続的にこなうことができるようサポートしていきます。

特定保健指導のプログラム(一例)

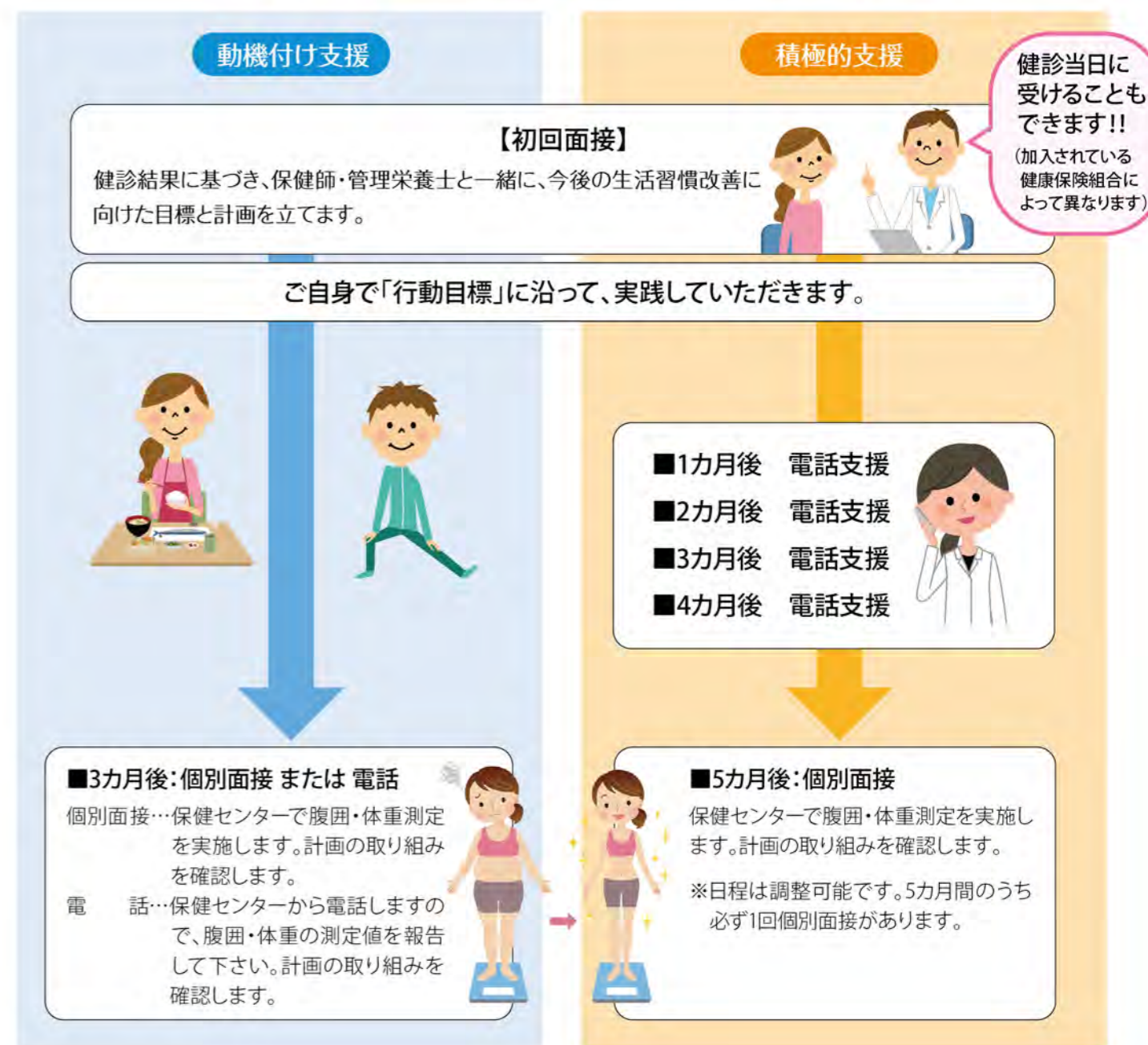



+

駅チカLABO

+

気になる項目だけ
気軽に健康チェックしてみませんか。

「駅チカLABO」はコンビニを利用する感覚で、予約なしに検査が受けられるサービスです。サロンをイメージさせる空間で、血液検査だけでなく骨粗しょう症の検査やもの忘れ検査等も実施しています。

駅チカLABOの流れ



券売機で検査したい項目のチケットを購入し、スタッフへお渡しください。



その場ですぐに採血等の検査を行います。



検査項目にもよりますが、結果報告まで約40分です。

みなさまの健康状態に合わせて検査メニューを選ぶお手伝いをさせていただきます。



臨床検査

お預かりする検体について、
365日精度の高い検査データを提供しています。

当センターで行っている主な検査

血液検査とは？



血液中の細胞数(白血球、赤血球など)を測定し、健康状態を調べる検査です。貧血や体内の炎症を見つけることができます。

検査内容	検査項目
貧血検査	白血球数
	赤血球数
	ヘモグロビン
	ヘマトクリット
	血小板数

生化学検査とは？

血液成分を検査することで、体内の状態やどの臓器が病気なのか判断するのに役立ちます。また、腫瘍マーカーは簡単にがんかどうか判断する目安となります。



検査内容	検査項目
肝機能検査	AST(GOT)
	ALT(GPT)
	γ-GTP
腎機能検査	クレアチニン(CRE) 尿素窒素(BUN)
膵臓検査	アミラーゼ(AMY)
前立腺検査	前立腺特異抗原(PSA)
糖尿病検査	血糖(GLU)
	ヘモグロビンA1c
脂質検査	総コレステロール
	HDLコレステロール
	LDLコレステロール
	中性脂肪(TG)
痛風検査	尿酸(UA)

免疫検査とは？



体内にどのような種類のウイルスがどのくらいあるかを調べる検査です。感染症や体内の免疫異常の診断に重要です。

検査内容	検査項目
肝炎検査	HBs抗原、抗体 HCV抗体

一般検査とは？

便に血液が混ざっていないかを調べます。消化器内の病気の早期発見に役立ちます。また尿中に含まれる赤血球や白血球などを調べます。

検査内容	検査項目
便潜血検査	便ヒトヘモグロビン
尿検査	尿蛋白、尿糖
	尿潜血、尿沈渣

※他に微生物検査、病理検査を行っています。

検査室の特色

- ・日々精度管理を行い、各種サーベイに参加し、毎年優秀な成績を上げています。
- ・迅速な結果報告を行っています。(1日人間ドック、緊急・至急検体など)
- ※1日人間ドックを受けられた方に検査室見学会を実施しております。(希望者)

地域保健医療情報システム

カインドカードを使って地域住民の健康づくりや医療機関で病気の早期発見・早期治療を支援するシステム

カインドカードをぜひ、お持ちください

カインドカードには、ご自身の健康診断や検査の結果などの情報が記録されています。もし、かかりつけの医療機関以外の医療機関でも、地域保健医療情報システムに加入している医療機関であれば、カインドカードを渡すだけで医師へあなたの健康状態が伝わります。また、自宅でも健康管理ができる「かこがわ健康BOX(加古川地域住民健康情報活用システム)」を利用するために必要なカードです。

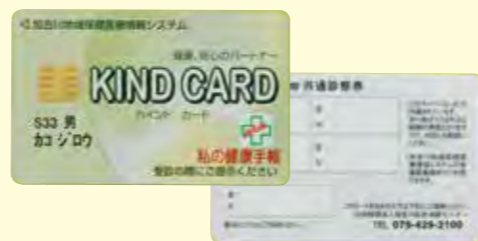

どんなシステム?

「加古川地域保健医療情報システム」は健康診断結果・検査結果等のデータを収集・蓄積しています。システムに参加している医師が蓄積されたデータを利用し、病気の早期発見・早期治療に役立てています。



ご自宅で健康管理をしませんか?(かこがわ健康BOX)

かこがわ健康BOXは加古川地域保健医療情報システムに蓄積されている健康診断結果や検査結果の閲覧ができます。また、利用者が日々の血圧、体重、歩数を入力し、自分自身で健康管理ができます。

法人概要

- 名称 公益財団法人加古川総合保健センター
- 施設名称 ウェルネージかこがわ
- 所在地 兵庫県加古川市加古川町篠原町103番地3号
- 開設者 加古川総合保健センター 理事長
- 設立 加古川医師会(旧:加古川市加古郡医師会)と加古川市・稲美町・播磨町により
昭和55年10月1日に財団法人加古川総合保健センター設立
- 基本財産 50,000千円
- 出 捐 加古川医師会(旧:加古川市加古郡医師会) ……35,000千円
加古川市・稲美町・播磨町 ……15,000千円
- 設立目的 「地域の健康を支える」という経営理念のもと、保健・医療情報の提供、地域保健及び福祉に関する各種の事業を実施し、地域住民の健康の保持及び増進に寄与することを目的とする。
- 事業内容 ○健康診断等に関する事業
○臨床衛生等の検査に関する事業
○地域保健医療情報に関する事業
○介護保険に関する事業
- 経営理念 『地域の健康を支える』
- 経営方針 【健康づくり支援】
私たちは、「自分の健康は自分で守る」という個人の積極的な健康づくり、病気の早期発見、早期対処をサポートします。
【地域づくり支援】
私たちは、社会や時代のニーズに対応して、健康で安心して暮らすことができる地域づくりをサポートします。
【たゆまぬ努力】
私たちは、医師会や行政等と連携し、使命感を持って技術・知識・倫理観を磨き、的確にサポートできるように、たゆまぬ努力を続けます。

沿革

- 昭和55年 10月 財団法人の認可
- 昭和55年 11月 兵庫県で初めて2時間人間ドック開始
- 昭和56年 7月 医師会員の臨床検査を開始
- 昭和57年 4月 政府管掌成人病予防健診の開始
- 昭和58年 6月 老人保健法に基づく住民健診の開始
- 昭和61年 7月 前センター落成記念式典
- 昭和61年 10月 1日人間ドックの開始
- 昭和62年 4月 乳がん検診の開始
- 昭和63年 4月 子宮体部がん検診の開始
- 平成元年 10月 労働安全衛生法改正による検診内容拡大
- 平成 6年 10月 加古川地域保健医療情報システムの本格稼動
- 平成 7年 4月 骨粗しょう症検診(DEXA)の開始
- 平成 8月 4月 骨粗しょう症検診(超音波法)の開始
- 平成11年 12月 兵庫県より居宅介護支援・訪問入浴介護事業者の指定を受ける
- 平成12年 4月 居宅介護支援開始(～平成25年3月)
訪問入浴介護事業開始(～平成29年3月)
- 平成14年 4月 肝炎ウイルス検査開始
- 平成14年 7月 労災保険二次健診給付機関の指定を受ける
- 平成15年 4月 高等学校(兵庫県下15校)の尿検査を受託
- 平成17年 4月 乳がん検診(マンモグラフィ検査)開始
- 平成20年 4月 特定健診、特定保健指導の開始
- 平成20年 6月 労働衛生サービス機能評価の認定を受ける
- 平成20年 10月 臨床検査室の国際標準規格 ISO15189認定を取得する(～平成27年10月)
- 平成21年 4月 検査データWEB配信システムの導入
- 平成22年 5月 人間ドック健診施設機能評価の認定を受ける
- 平成23年 4月 かこがわ健康BOX運用開始
- 平成24年 4月 公益財団法人へ移行
- 平成25年 2月 兵庫県より指定市町村事務受託法人の指定を受ける
- 平成25年 4月 介護認定調査受託
- 平成26年 6月 マンモグラフィ検診施設画像認定を受ける
12月 加古川駅北「ウェルネージかこがわ」に移転

介護認定調査

申請から実施まで、きめ細かくスピーディーで公平中立な認定調査を心掛けています。

介護保険のサービスを利用するためには「要介護・要支援認定」を受ける必要があります。認定調査は調査員が自宅や病院などを訪問し、ご本人の心身の状況やご家族の介護の手間などをお聞きします。当センターでは事務受託法人として兵庫県からの指定を受け、各自治体の受託により認定調査を実施しています。





交通アクセス



当館北側駐車場(有料)は台数に限りがありますので、公共交通機関をご利用ください。

■ 徒歩

JR加古川駅(北口)から徒歩で約3分です。

■ お車

【姫路方面から来館される方】

加古川バイパス「加古川ランプ」で降りた後、二つ目の信号を右折、加古川駅北交差点を直進し、加古川駅北ロータリー転回後、タイムズウェルネージかこがわに駐車してください。

【神戸方面から来館される方】

加古川バイパス「加古川ランプ」で降りた後すぐの交差点を左折、加古川駅北交差点を直進し、加古川駅北ロータリー転回後、タイムズウェルネージかこがわに駐車してください。

公益財団法人
加古川総合保健センター
wellnaga
ウェルネージかこがわ

〒675-0065 兵庫県加古川市加古川町篠原町103-3
TEL: (079) 421-8181 (代表)
FAX: (079) 429-6300

URL <http://www.kakogawa.or.jp/hoken/index.html>

加古川総合保健センター

検索